Anlagen zur Leistungsbeschreibung: Dienstleistungsvertrag über Grafikarbeiten

Vorgangsnr. ACA-2025-522

Beispiele für Icons, Grafiken und PowerPoint Folien

Untenstehend finden Sie eine Auswahl zur Orientierung.

(diese Auswahl ist nicht final und nicht vollständig)

A) Beispiele für Icons

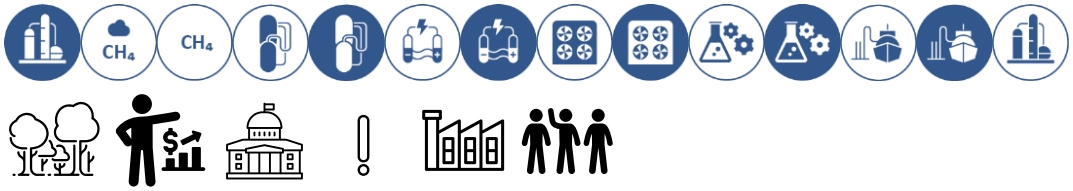

B) Einfache Grafiken, Diagramme und Infografiken

Hinweis: Die Beispiele zeigen noch nicht die neue Farbpalette für Grafiken/Diagramme.

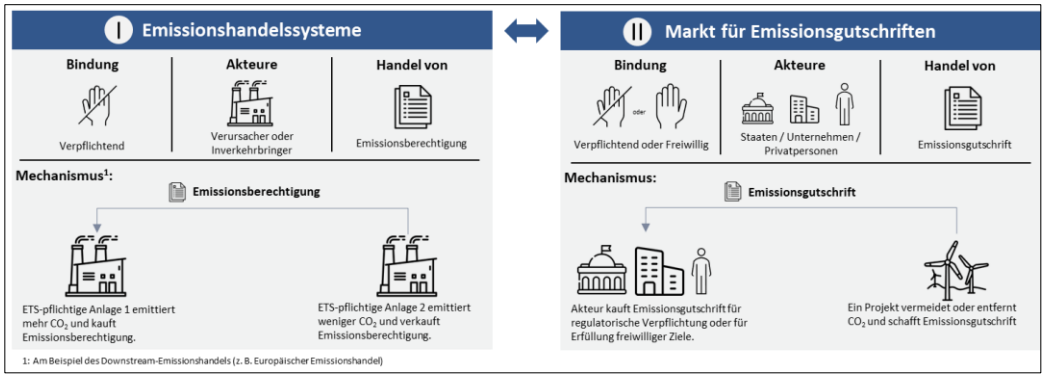

Anmerkung: Bei der Erstellung einer einfachen Grafik in diesem Stil werden die Icons entweder von der Koordinierungsstelle zur Verfügung gestellt oder unter dem Punkt „Icons“ erstellt.

	1 Zwischenstaatlicher Verpflichtungsmarkt	2 Nationaler Verpflichtungsmarkt	3 CORSIA	4 Freiwilliger Kohlenstoffmarkt
a Internationale Mechanismen	• **Maßgeblicher Mechanismus** • Z. B. Japan und Schweiz nutzen Art. 6.2 bereits • Aber: bestimmte Länder, z. B. EU / USA schließen Einsatz aus	• Möglich bisher nur in Südkorea[1]	• Zertifizierung nach CDM möglich (z. T. mit Einschränkungen)	• Möglich (z. B. Samsung[2], Deutsche Bundesregierung[3])
b Nationale / regionale Mechanismen	Nicht möglich	• **Maßgeblicher Mechanismus** (z. B. in Chile, Kalifornien, Sri Lanka)	Nicht möglich	• Grundsätzlich möglich
c Private Mechanismen	Nicht möglich	• Zum Teil möglich, unter der Voraussetzung, dass Projekte in jeweiligen Ländern stattfinden (z. B. in Südafrika)	• Zertifizierung nach z. B. VCS, Gold Standard möglich (z. T. mit Einschränkungen)	• **Maßgeblicher Mechanismus**

1: Voraussetzung hierfür ist, dass die im Ausland durchgeführten CDM-Projekte zum Teil im Besitz südkoreanischer Unternehmen sind oder von diesen finanziert oder betrieben werden. Eine Anrechnung der Verpflichtungen auf das koreanische Emissionshandelssystem ist bis zu einer Höhe von 5 % möglich.
2: Samsung nutzt CDM-Gutschriften aus Kenia (New Climate Institute 2023).
3: Z. B. nutzt die deutsche Bundesregierung Emissionsgutschriften für die freiwillige Kompensation von Geschäftsreisen der deutschen Bundesregierung, die bereits jetzt mit Artikel 6.4 kompatibel sind (Kruse 2023).

Restricted Use

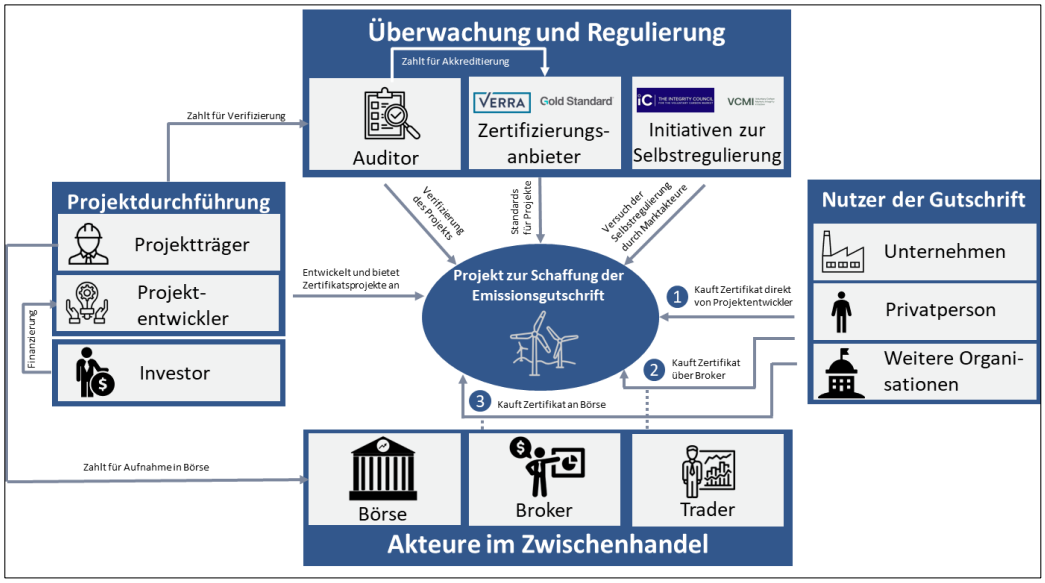

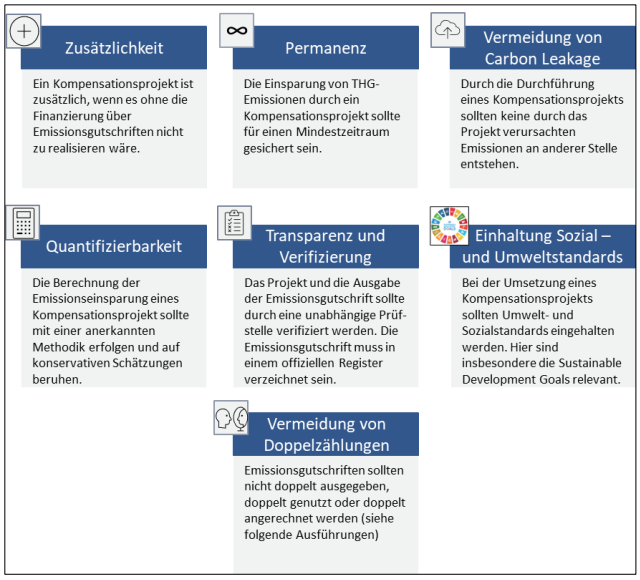

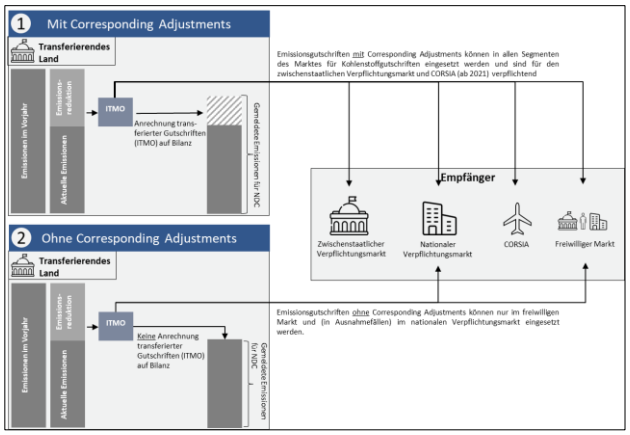

Restricted Use

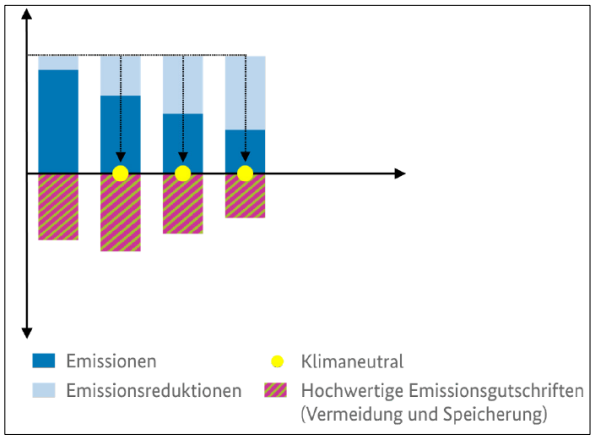

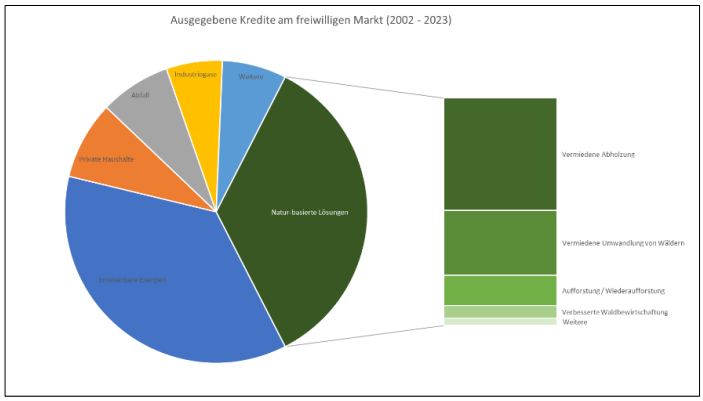

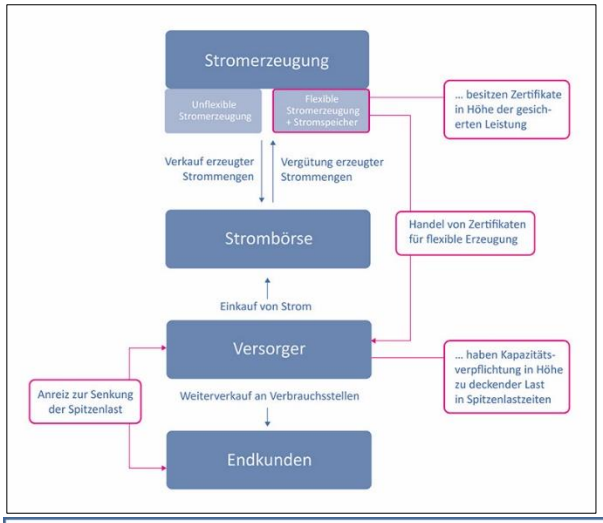

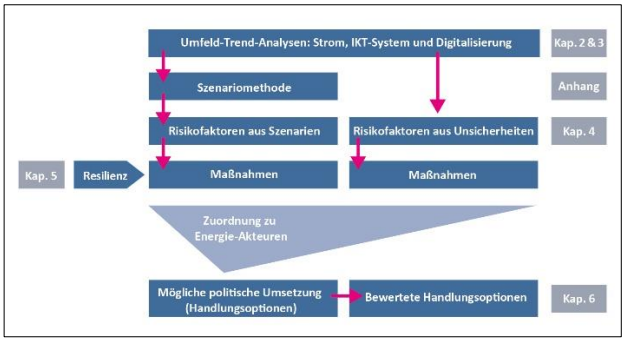

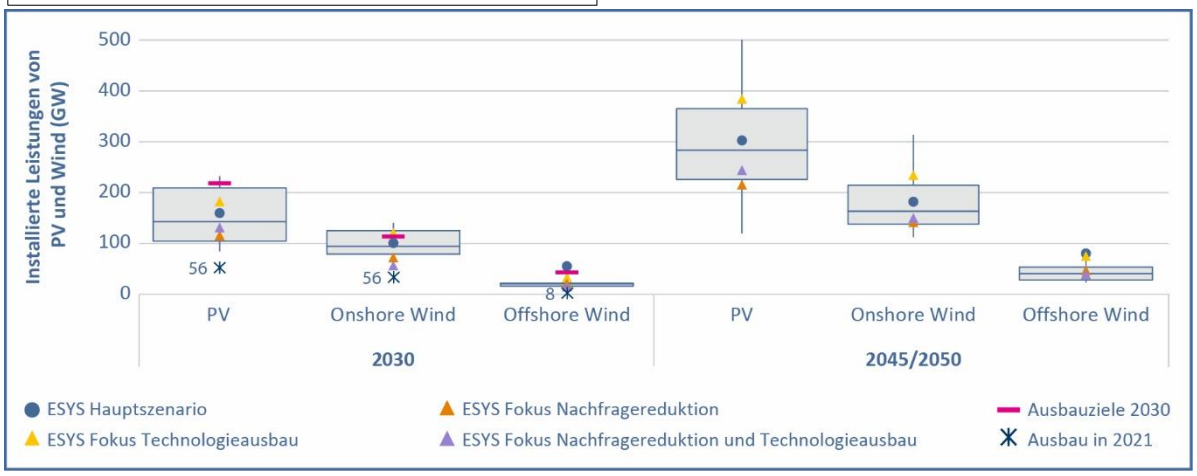

Restricted Use

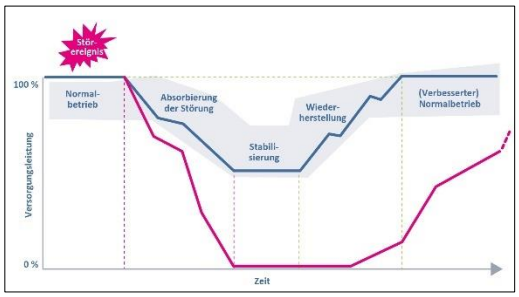

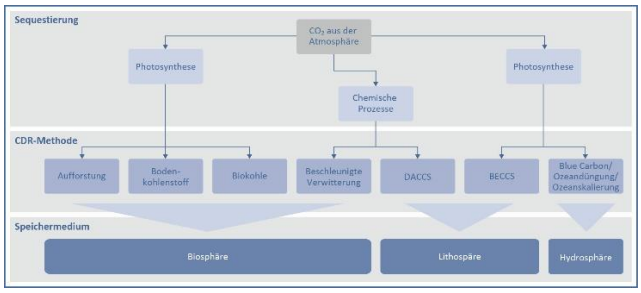

Anmerkung: Unter einfache Grafiken, gehören auch kleinere Anpassungen für Social Media Grafiken. Anpassung von bestehenden Grafiken an andere Formate.

Restricted Use

C) Beispiele: Komplexe Grafiken (u.a. Infografiken/Erklärgrafiken)

Hinweis: Die Beispiele zeigen noch nicht die neue Farbpalette für Grafiken/Diagramme.

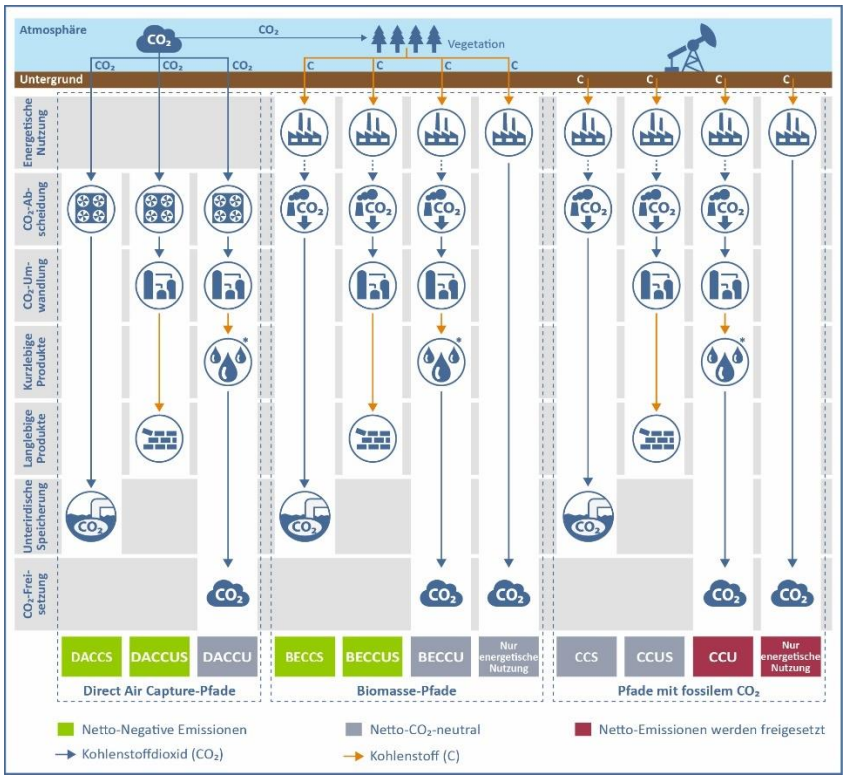

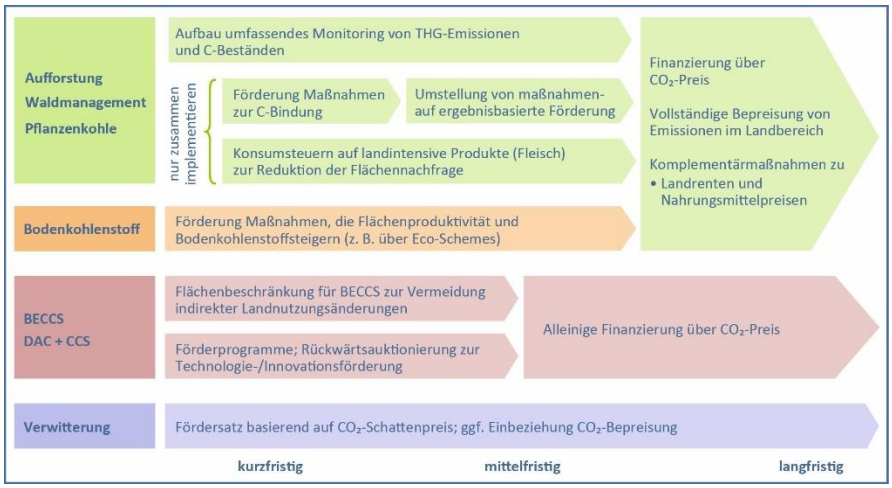

Restricted Use

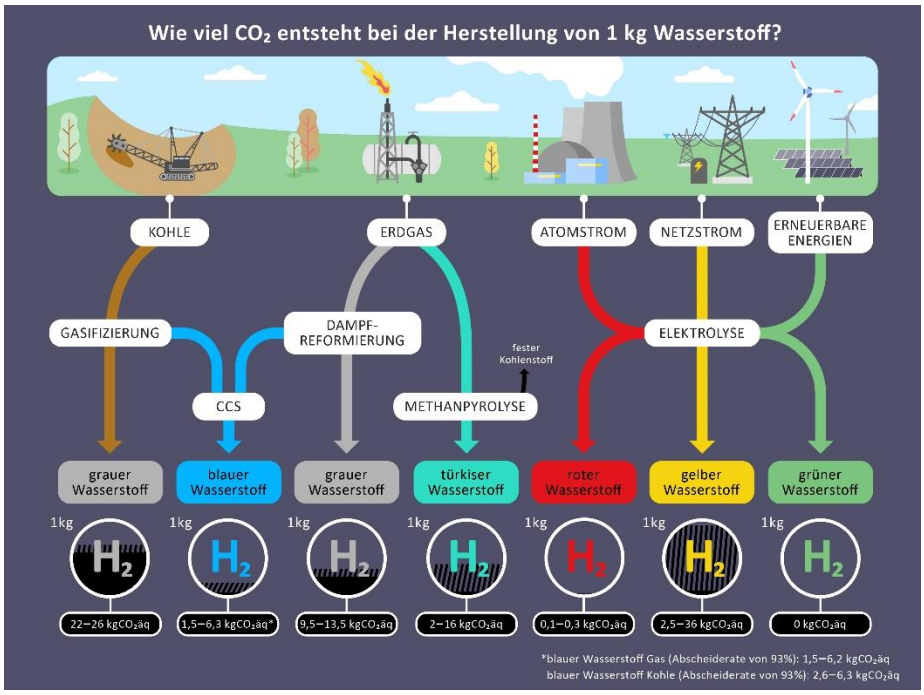

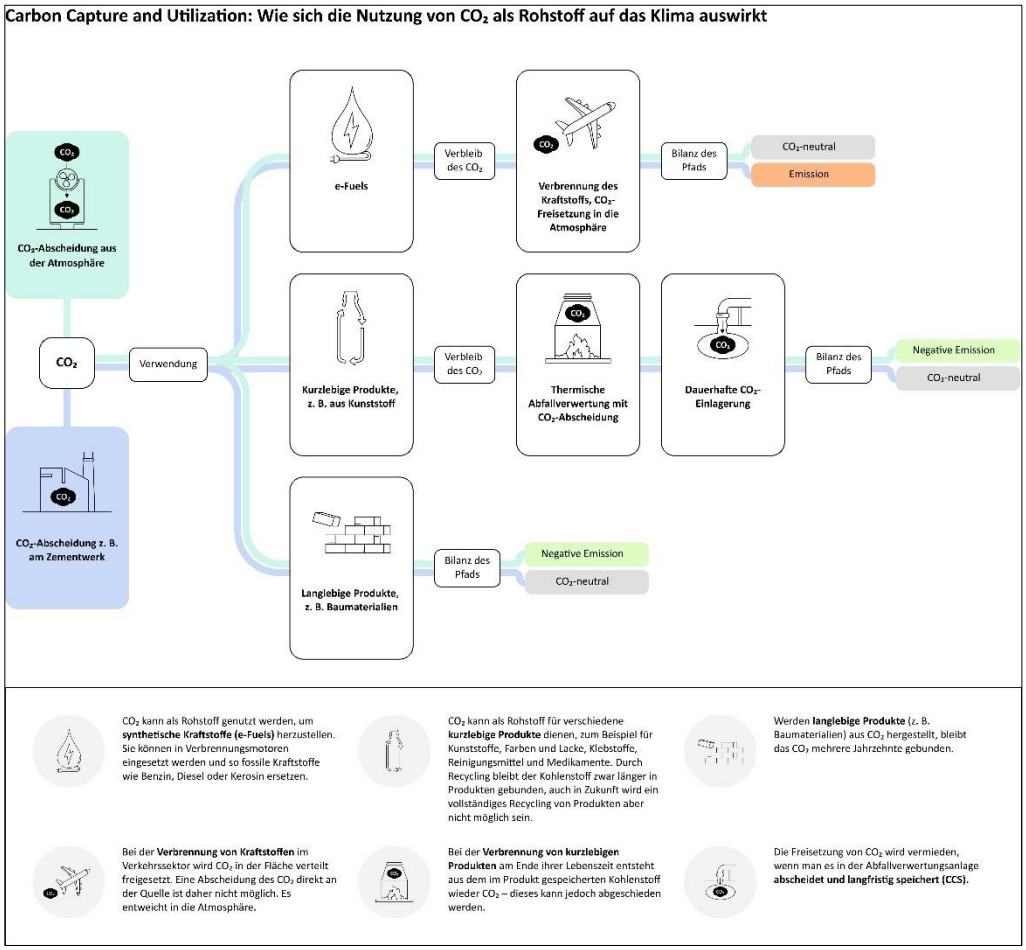

Restricted Use

Restricted Use

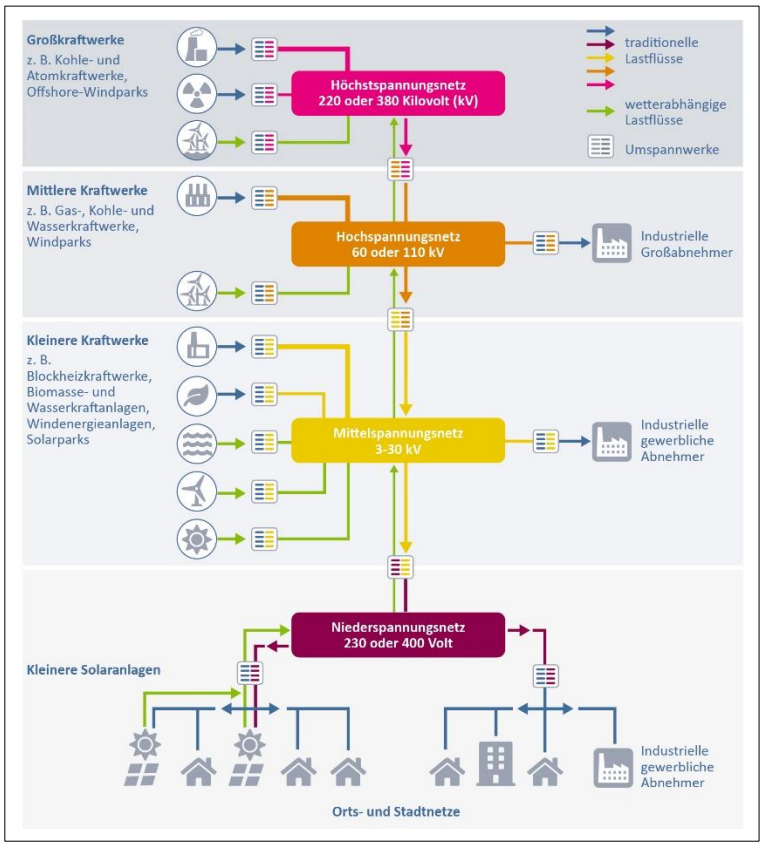

Weitere Grafiken in diesem Stil sind zu finden unter: https://energiesysteme-zukunft.de/publikationen/stellungnahme/wie-die-energiewende-gelingt

Restricted Use

Grafiken für die Umschlaggestaltung von Stellungnahmen/Impulsen

Restricted Use

D) Beispiele für interaktive Grafiken

Testseite einer interaktiven Grafik zum Thema Kohlenstoffmanagement
https://energiesysteme-zukunft.de/test/infografik

Außerdem sind folgende Informationen relevant für interaktive Grafiken auf der Website (typo3)

- Wir benötigen die Grafik als HTML/CSS/JavaScript. Aktuelle Infografiken sind als Flux-Content-Elemente angelegt.
- Bei Auftragsvergabe erhalten Sie von uns einen Zugang zur Stage-Installation.
- Für die Erstellung der Infografik ist darauf zu achten, dass das HTML/CSS und Javascript keinen Auswirkungen auf die bestehende Seite hat. Verwendete Bibliotheken, Bilder, Fonts müssen lokal vorliegen und dürfen nicht aus externen Quellen (Content-Delivery-Network) geladen werden.
- Wenn eine Anbindung an externe Quellen notwendig sein sollte, muss diese über HTTPS erfolgen und von uns mit einem Opt-In versehen werden.
- Die Verwendung eines iFrames ist grundsätzlich möglich. Es sollte darauf geachtet werden, dass die Höhe des iFrames korrekt angepasst und nicht abgeschnitten wird.
- Bitte planen Sie in Ihrem Angebot ein, dass die Grafiken responsiv angelegt werden sollen. Die Darstellung auf mobilen Endgeräten soll berücksichtigt werden.
- Planen Sie für die Erstellung von interaktiven Grafiken bitte die eventuell nötigte Abstimmungszeit mit uns und unserem externen Dienstleister für die Homepage mit ein.

Restricted Use

E) Beispiele für PowerPoint Folien im aktuellen Folienmaster

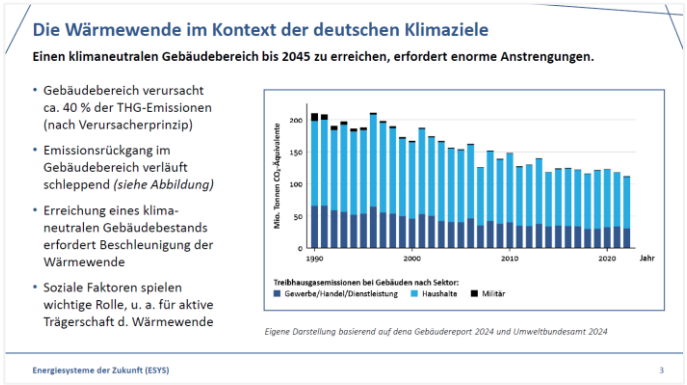

Restricted Use

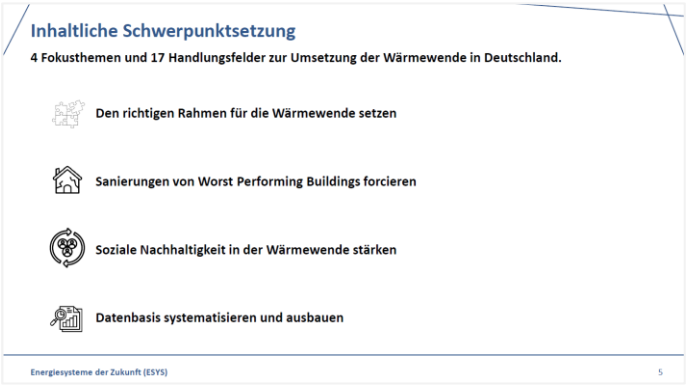

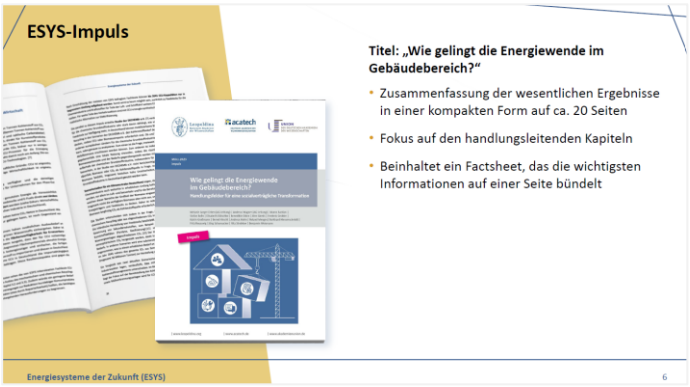

Restricted Use